

OSTANSICHT

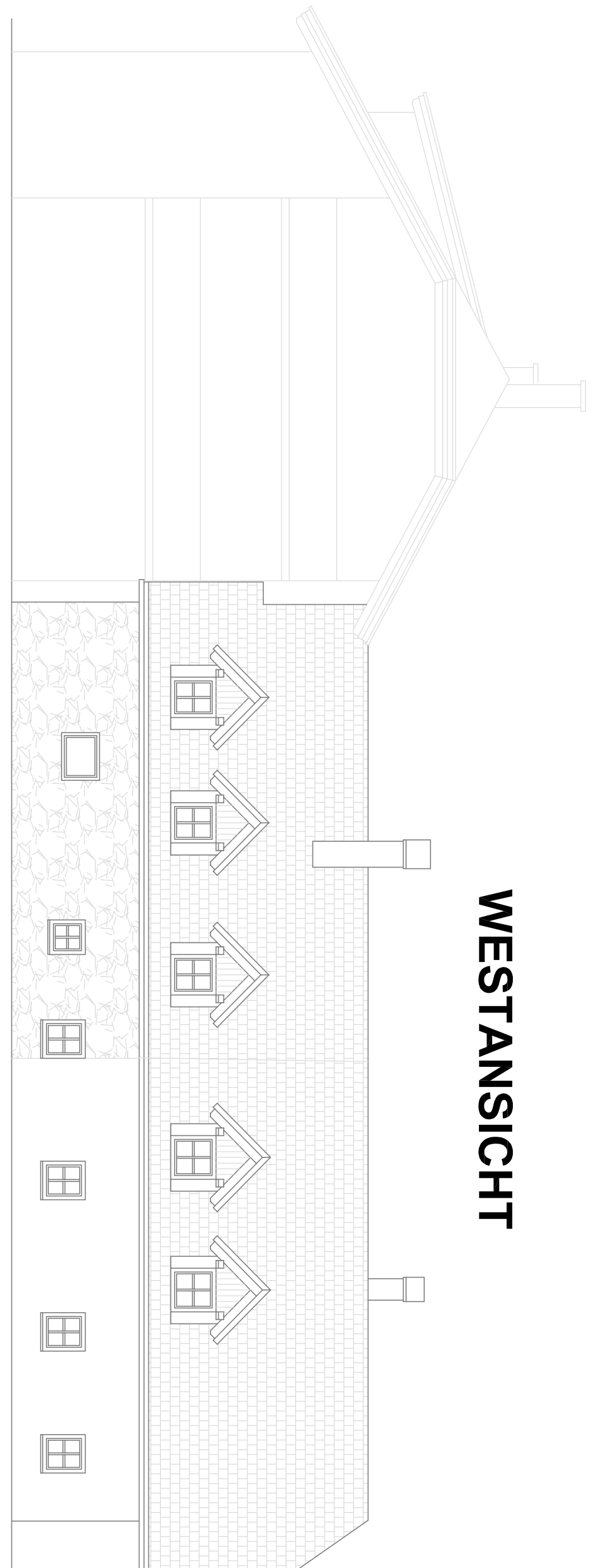

WESTANSICHT

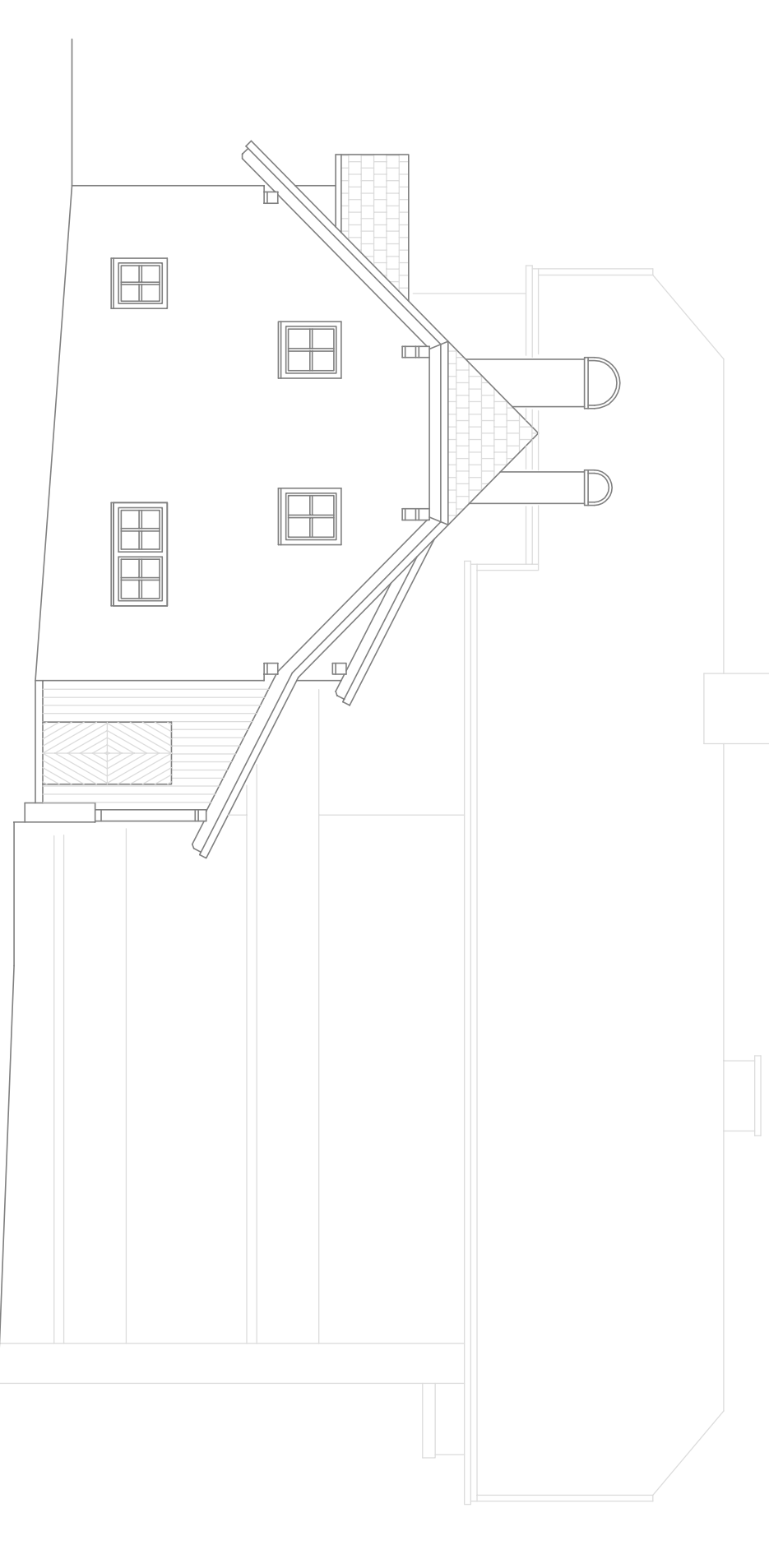

SÜDANSICHT

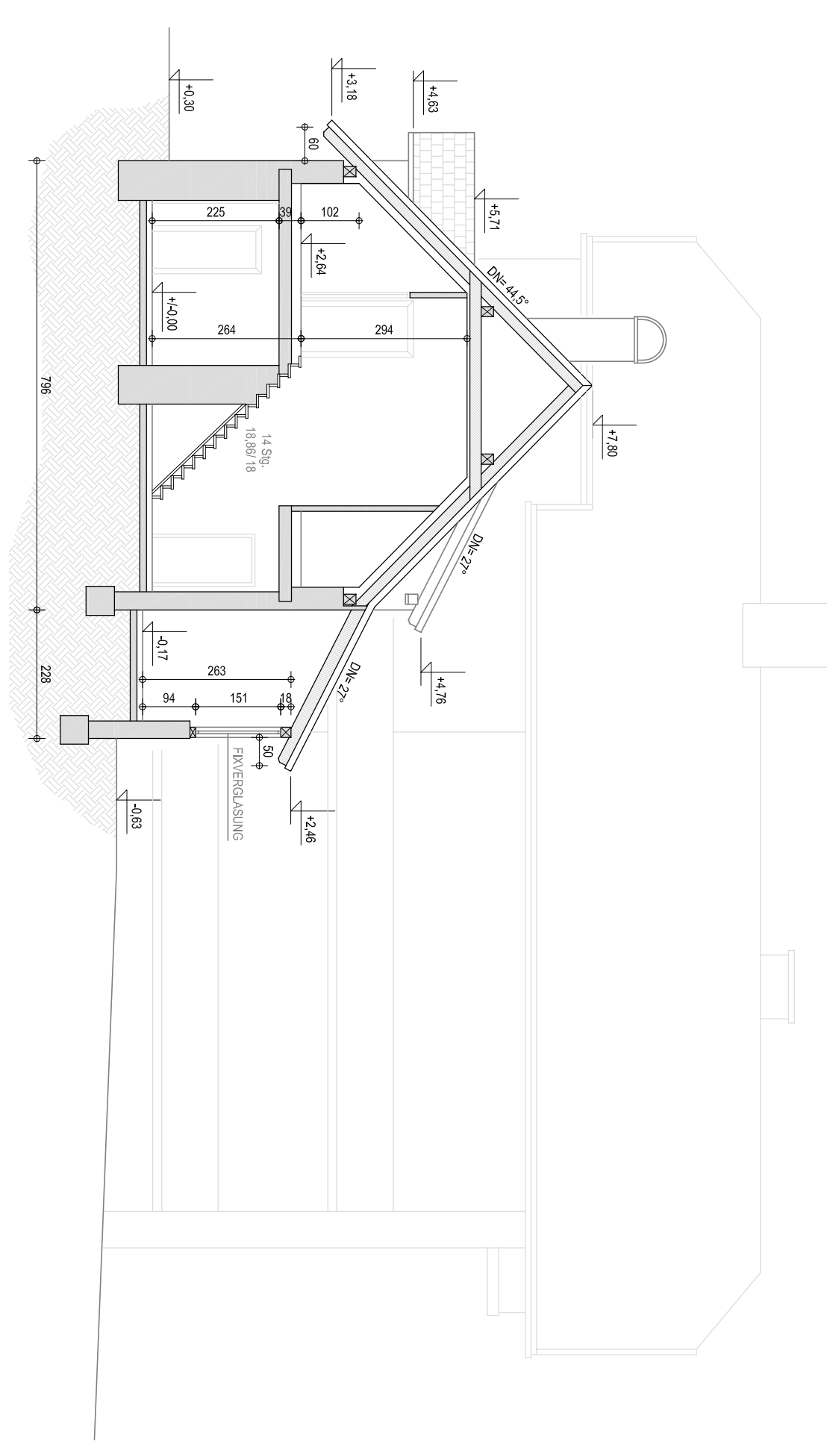

SCHNITT A - A

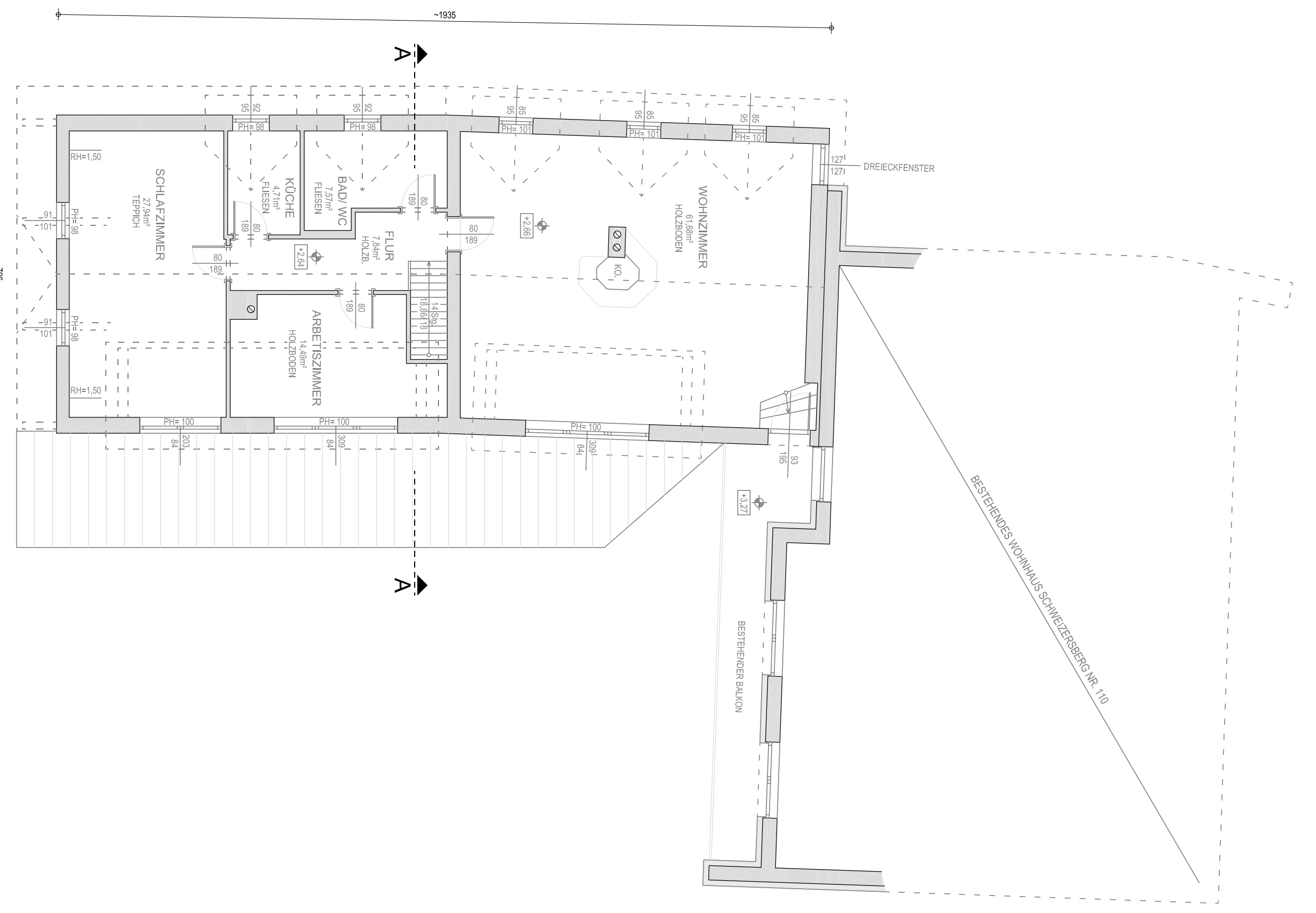

GRUNDRISS DACHGESCHOSS
WNFL.: 124,23m²

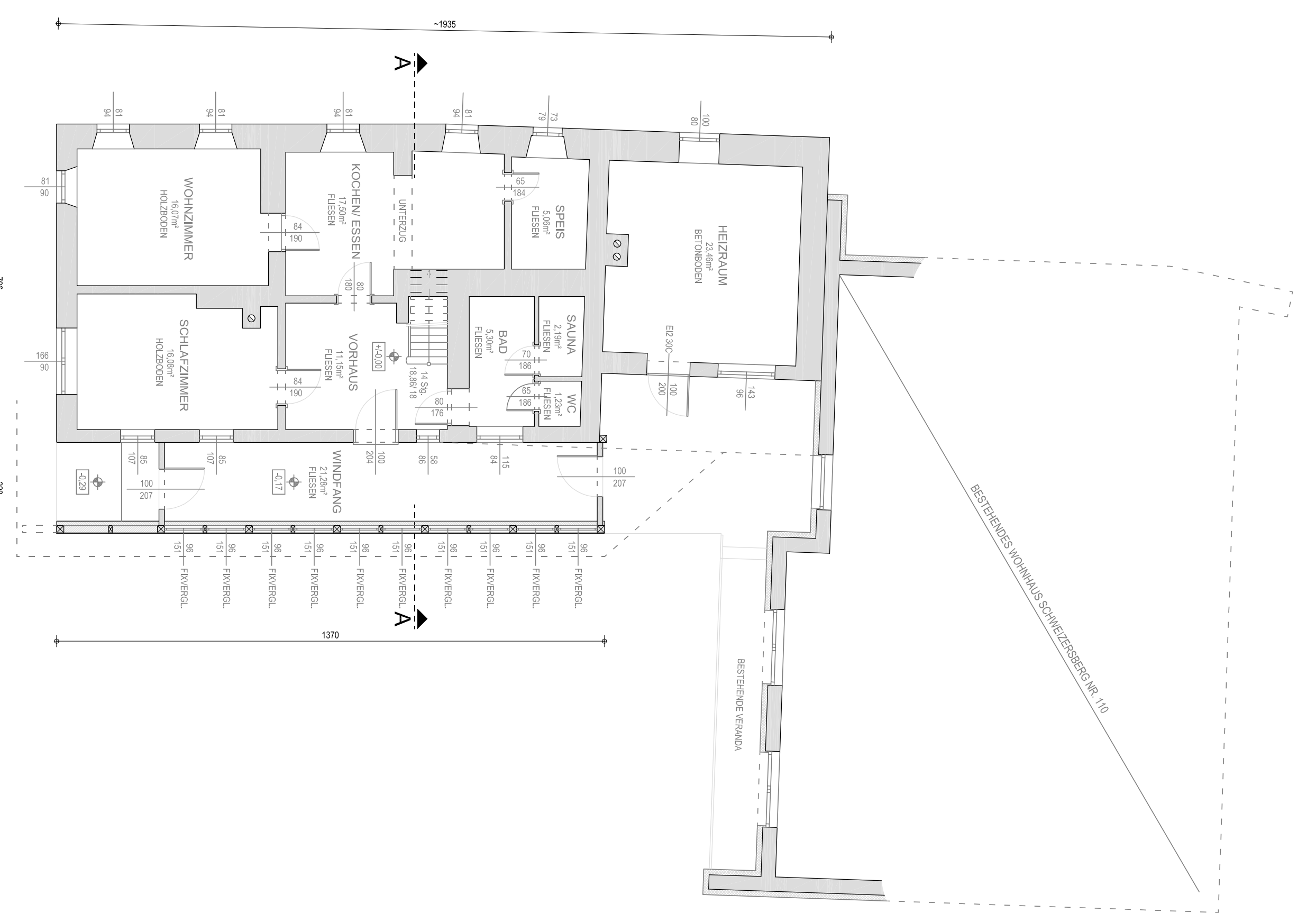

GRUNDRISS ERDGESCHOSS
GES. N.F.L.: 119,32m²
WNFL.: 74,58m²

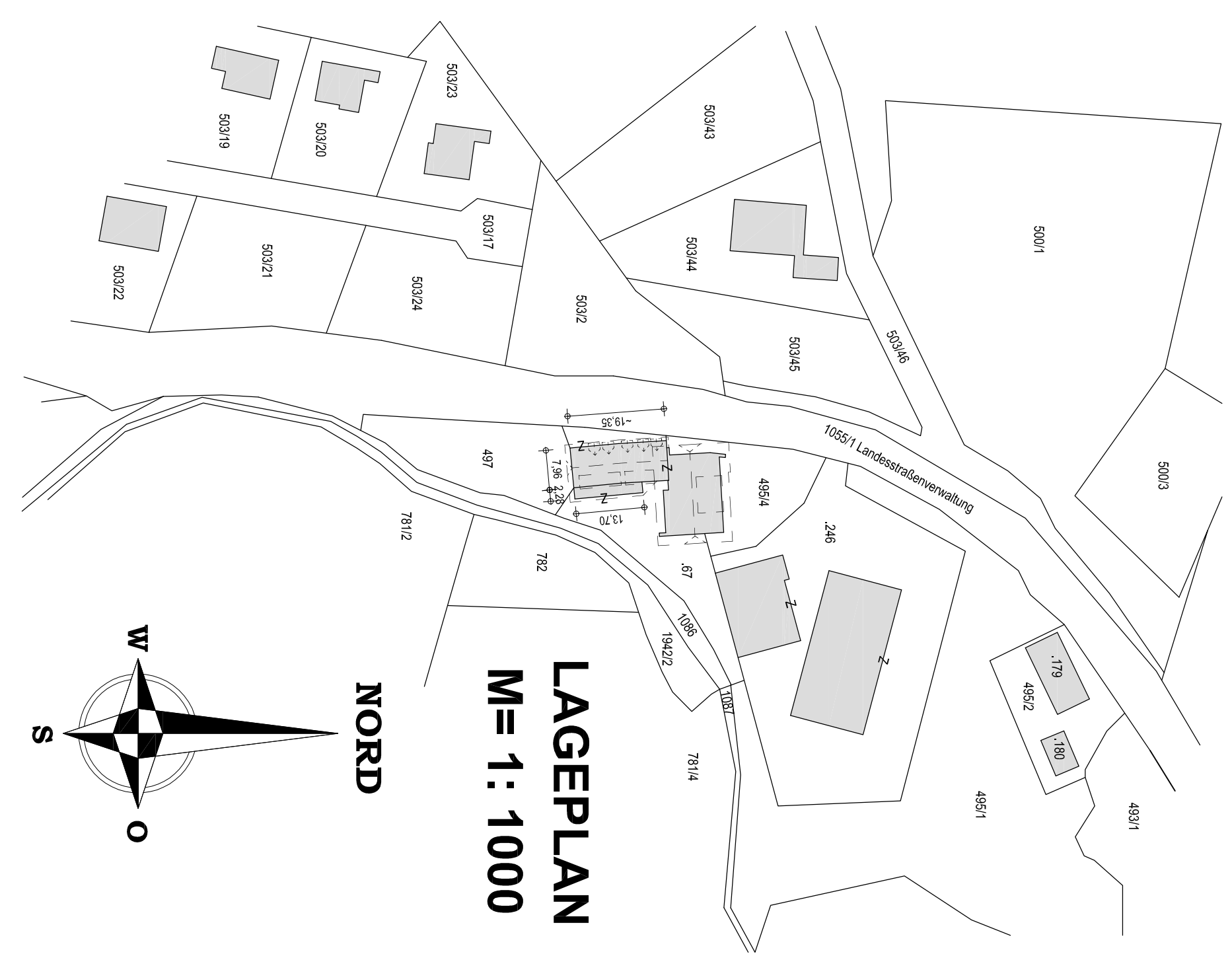

LAGEPLAN
M = 1 : 1000

ING. ROLAND KRETSCHMER
Baumeister und Zimmermeister GmbH
E-mail: office@kretscher-daniel.com www.kretscher-daniel.com

BESTANDESPPLAN

MASSSTAB 1:100

BESTANDSAUFNAHME WOHNGHAUS
SCHWEIZERSBERG NR. 111

PARZ. NR.: 87
K.G.: ROSSLEITEN
GEM.: ROSSLEITEN

BAUWERBER:
...
...

GRUNDGEGENTÜMER:
URSULA FUCHS
SCHWEIZERSBERG 111
4975 ROSSLEITEN

MARTIN FUCHS
SCHWEIZERSBERG 110
4975 ROSSLEITEN

PLANVERFASSER:
ING. ROLAND KRETSCHMER
Kohn Wirtzweg 29
49752 Rossléiten, Fax 05227 2508-10
Tel. 05227 2508-0

BAUBEHÖRDE: